

# Vejforeningen prins Knuds vej

Risskov d. 22. september 2017

Center for Byens Anvendelse  
Teknik og Miljø  
Kalkværksvej 10  
8000 Aarhus C  
Telefon: 89 40 44 00  
E-mail: [byensanvendelse@aarhus.dk](mailto:byensanvendelse@aarhus.dk)

Under henvisning til indlæg i JP den 14. september 2017 fra Anja Bærentsen om trafikikkerheden på Nordre Strandvej i Risskov, og med vidende om, at også flere bekymrede forældre har henvendt sig til kommunen om samme problematik - vil vi i vejforeningen Prins Knuds Vej gerne supplere med en opfordring til, at der snarest gøres noget ved de trafikikkerhedsmæssige forhold på vejen.

Som det ses af vedlagte (Bilag 1) er der på Nordre Strandvej anlagt parkeringsbåse, der ikke overholder de lovpligtige 10 meter fra Prins Knuds Vejs udkørsel. (Se tillige Bilag 2) Det gør oversigten mod højre helt umulig, især da der meget ofte holder håndværkervogne eller høje kassevogne først i båsen. Vi vurderer, at det - især i morgenmylderet - er en særdeles risikabel affære for både biler og svage trafikanter at vove sig ud på Nordre Strandvej. Det bliver ikke mindre risikabelt af, at der tit parkeres biler ud for udmundingen på Prins Knuds Vej. (Bilag 1)

Hertil kommer, at Postvæsnet på vores vej, har opsat en intern fordelingskasse af nogen størrelse i højre side af udmundingen (Bilag 4), hvilket tvinger den udkørende trafik mod venstre, med risiko for blokering på den smalle vej og med endnu dårligere udsyn til begge sider.

Også ind/udkørslen fra Netto/Rema 1000 på den gamle tømmergrund forværrer de trafikale forhold. Det er ofte svært at orientere sig, da der parkeres i den markerede bås på Strandvejen. En bås, der burde kunne undværes, og som er i strid med færdselsloven, da den er placeret i et T-kryds, i forbindelse med udkørslen fra Ternevej. (Bilag 3)

Det er derfor vort ønske

- at P-båsen på Nordre Strandvej på højre side af udkørslen fra Prins Knuds vej, forkortes, så en parkering overholder de lovpligtige 10 meters afstand,
- at det tydeligt tilkendegives, at der ikke må parkeres på Nordre Strandvej ud for Prins Knuds Vej,
- at der findes en mindre generende anbringelse af postvæsnets fordelingskasse, og
- at P-båsen til venstre for udkørslen fra Netto, fjernes, da den er i strid med færdselsloven

Vi vil undlade de sædvanlige klicheer om "worst case" scenarier, men alene henvise til, at samtlige fremmødte på vores generalforsamling d. 19. august i år tilkendegav meget stor utryghed ved de forværrede trafikale forhold på Nordre Strandvej og ønskede, at Vejforeningen gik ind i sagen.

Måtte vi høre fra Dem

Med venlig hilsen  
På bestyrelsens vegne



Ib Henricson  
Prins Knuds Vej 31  
8240 Risskov  
tlf. 53856777

# Vejforeningen prins Knuds vej

Bilag 1

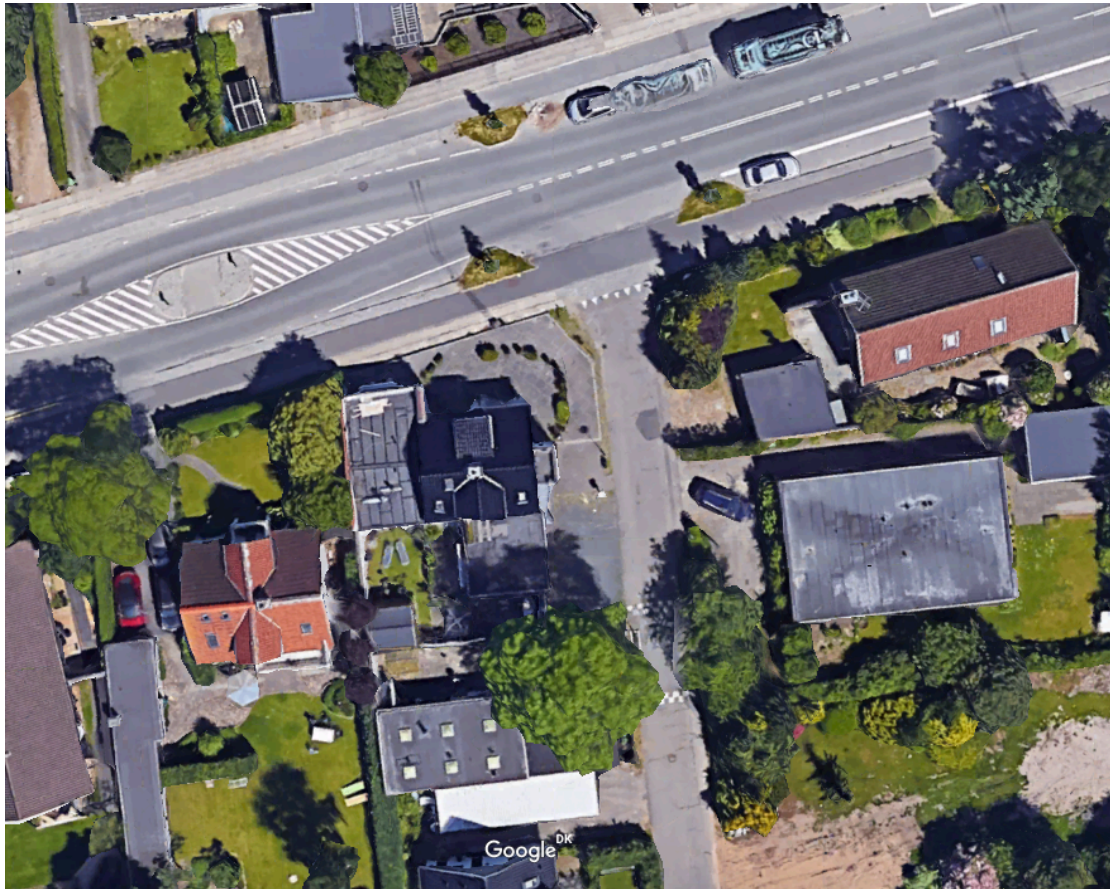

Bilag 2



# Vejforeningen prins Knuds vej

Bilag 3



Bilag 4

